Как птицефабрикам сохранить рентабельность в 2026 г.?

НЕОФОРС группа компаний с 1992

Сегодня перед каждым инвестором стоит критический вопрос: как гарантированно оплатить и привезти высококлассное европейское оборудование в условиях санкций? Ответ кроется в обширном ноу-хау, ставшим особенно актуальным в последние годы. Во-первых — это расположение офисов в различных странах СНГ и зарубежье. Во-вторых — наличие специалистов, которые в течение многих лет трудятся в данной области, а в-третьих — большой опыт работы в условиях санкций и ограничений.

Поставки без санкционных рисков

Комплексный подход (под ключ) закрывает весь цикл: от точного технологического проектирования (защиты от ошибок при строительстве), поставки оборудования и его монтажа сертифицированными инженерами до обучения персонала фабрики и создания горячего склада запчастей прямо на объекте.

Инвестиции в премиальный пакет оборудования основаны на жестком математическом расчете: за счет долговечности компонентов, идеального микроклимата и отсутствия потерь кормов система быстро окупается (за 1,5–2 года). Пока дешевые аналоги требуют бесконечных ремонтов, премиум-сегмент годами приносит чистую прибыль!

Стратегические партнеры

В птицеводстве мелочей не бывает. Если вам нужно высококачественное оборудование с долгим сроком бесперебойной работы, опираться можно только на технологии высшего уровня. В данном случае объединены лучшие глобальные бренды: Roxell — эталон в сфере кормления, SKOV — мировой стандарт в автоматизации микроклимата и Valli — лидер в производстве клеточных батарей.

ROXELL (Бельгия) — мировой эталон в кормлении и поении. Патентованные кормушки, исключающие просыпание и потери корма. Максимальная его конверсия.

SKOV (Дания) — абсолютный лидер в автоматизации микроклимата. Интеллектуальное управление вентиляцией и защита птицы от теплового стресса.

VALLI (Италия) — премиальное клеточное оборудование для несушек и бройлеров. Максимальный ресурс службы металла и надежность механики.

Winterwaarm (Нидерланды) — эффективные и надежные теплогенераторы.

SZLACHET STAL (Польша) — автоматизированные линии убойных цехов. Высокое качество и максимальная глубина переработки птицы.

Главные вызовы

Сегодня специалисты выделяют четыре критических вызова, с которыми сталкиваются руководители птицефабрик, а именно — кадровый дефицит, рост стоимости кормов и энергоресурсов, риск снижения биобезопасности и информационный хаос из-за разрозненных данных.

- **Кадровый дефицит**: рост стоимости и острая нехватка рабочей силы, особенно — задействованной на тяжелых операциях по сбору птицы.
- **Рост себестоимости**: постоянное удорожание кормовой базы, ветеринарных препаратов и энергоресурсов.
- **Биобезопасность**: ужесточение санитарного контроля и риски, связанные с человеческим фактором.
- **Информационный хаос**: огромный массив данных и хронический дефицит времени у менеджеров.

Решение кадрового дефицита: умная логистика

Финальный сбор птицы из клеток — самая тяжелая и травматичная операция. Логика предлагает полностью механизированную технологию, заключающуюся в следующем:

- стенки клеток автоматически приподнимаются **(фото 1)**;
- подвижный полик работает как конвейер — он плавно перемещает птицу из глубины батареи на поперечную ленту **(фото 2)**.



Фото 1. Боковая стенка



Фото 2. Перемещение птицы на поперечную ленту

НА ПРАВАХ РЕКЛАМЫ

Результат: полный отказ от ночных бригад ловцов, отсутствие стресса у птицы и сохранение товарного вида тушек. Этот индустриальный конвейер полностью закрывает проблему нехватки персонала и обеспечивает производство мяса птицы высокого качества.

Идеальное напольное содержание птицы и экономия корма

В условиях удорожания кормовой базы напольное содержание поголовья доведено до технологического идеала с помощью решений от бельгийской компании **Roxell**:

- **Для выращивания бройлеров**: овальная кормушка HaiKoo имеет 16 кормовых мест и за счет своей геометрии увеличивает фронт кормления на 14%, гарантируя равномерный привес стада **(фото 3)**. Идеально подходит для кормления крупных бройлеров, исключает давку и гарантирует равномерный привес всего стада.
- Безгрилевая кормушка CoMeo обеспечивает легкий доступ птицы к корму с первого дня после посадки **(фото 4)**. Обе модели оснащены внутренним бортиком, исключающим просыпание корма на подстилку.


Фото 3. Овальная кормушка


Фото 4. Безгрилевая кормушка

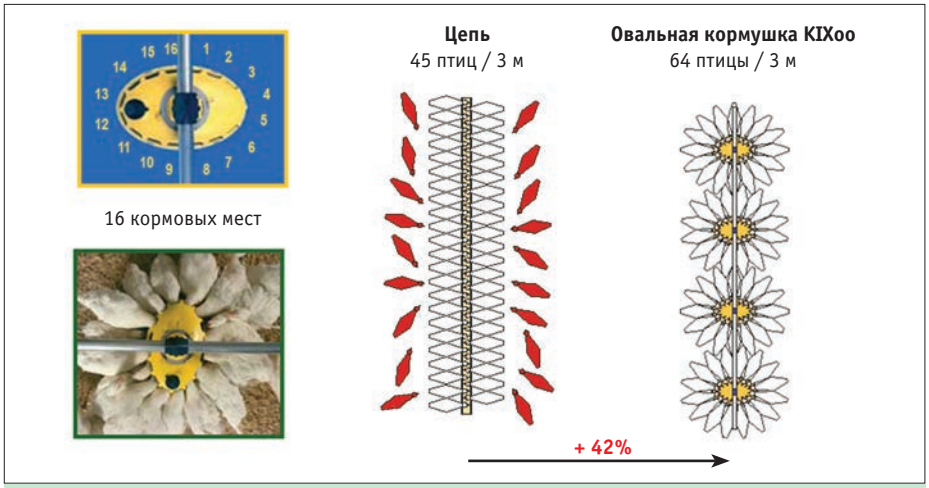

Рис. 1. Оптимальное использование площади пола птичника

Родительское стадо. Оптимальное использование пола

Часто на репродукторах применяют цепную систему раздачи корма. Компания Roxell предлагает принципиально иной подход к кормлению родительского стада кур. Обычная кормовая цепь позволяет организовать фронт кормления в 45 голов на трех погонных метрах линии. Овальная же кормушка KIXoo от Roxell обеспечивает сразу 16 полноценных кормовых мест вокруг одной чаши. Это дает возможность на тех же трех метрах трубы накормить 64 птицы.

Что это означает на практике? Количество кормовых мест на контуре увеличивается на 42% **(рис. 1)**.

Чтобы накормить то же самое стадо, вам потребуется намного меньше технологических контуров в птичнике. Вы значительно экономите на стоимости самого оборудования и освобождаете полезную площадь пола для комфортного перемещения птицы.

Равномерная раздача корма

При содержании птицы родительского стада скорость раздачи корма критически важна. Если линия заполняется медленно, то сильные особи съедают более привлекательные компоненты корма, а слабым достаются остатки. Отсюда — неравномерный вес и снижение яйценоскости.

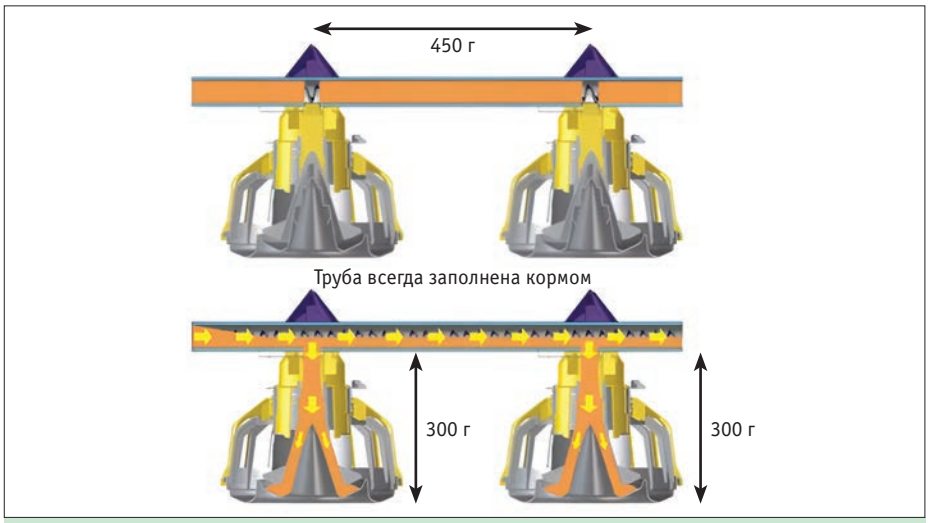

Рис. 2. Равномерная раздача корма

Система фирмы Roxell работает по принципу постоянного заполнения труб. При запуске шнеку достаточно сделать всего один оборот, чтобы корм мгновенно и одновременно попал во все кормушки в птичнике. Ноль стресса, ноль давки. Каждая птица получает одинаковое количество однородной кормосмеси **(рис. 2)**.

Механизм стачивания клюва

Отдельная гордость — технология естественного стачивания клюва. Традиционная обрезка — это колоссаль-



Фото 5. Кормушка с текстурированным донышком



Фото 6. Цифровая экосистема

ный стресс для птицы, риск возникновения инфекций и огромные затраты, связанные с ручным трудом ветеринарных специалистов.

Предлагаем кормушку со специальным текстурированным металлическим донышком **(фото 5)**. Птица просто склевывает корм и в процессе кормления естественным образом стачивает острый кончик клюва. Он становится идеально закругленным. Благодаря этому расклев полностью предотвращается, падеж снижается, а вы раз и навсегда экономите деньги на дебикировании стада.

Если у вас в управлении двадцать, сорок или сто птичников, физически невозможно проконтролировать каждого оператора и своевременно заметить малейшее отклонение от нормы или сбой в работе. Именно в этой серой зоне и прячутся скрытые потери — кормов, привесов и, в конечном итоге, ваших денег.

Цифровая экосистема полностью решает эту проблему **(фото 6)**. Мы объединяем все датчики, весовые устройства системы кормления, системы отопления и компьютеры микроклимата в единую интеллектуальную сеть на базе передовой платформы FarmOnline. В результате вы достигаете абсолютной прозрачности производства и получаете возможность централизованно управлять всеми процессами из одной точки.

Руководитель предприятия или главный технолог из любой точки мира видит на экране смартфона или компьютера такие показатели, как остатки корма в силосах, влажность и температуру в птичнике а также текущий вес птицы. Интерактивную графическую аналитику невозможно «подкрутить» на местах.

Самое главное — система работает на опережение. Если температура в птичнике отклонилась от нормы или внезапно остановился шнек подачи корма, FarmOnline мгновенно отправит экстренное уведомление на телефон инженеру. Он исправит ситуацию до того, как человеческий фактор приведет к падежу птицы и убыткам.

Аналитика и графики

Графический мониторинг — это, без преувеличения, экономическая безопасность вашей фабрики. Руководство видит абсолютно честную интерактивную картину, которую сотрудники на местах физически не смогут «подкрутить» под себя. Мы полностью ликвидируем рутину и ручной сбор бумажных отчетов, освобождая время топменеджмента для действительно важных стратегических решений **(рис. 3, 4)**.

Более того, система позволяет мгновенно сопоставить фактические результаты с нормативными требованиями и потенциалом конкретного кросса птицы. Вы сразу увидите, в какие дни бы-

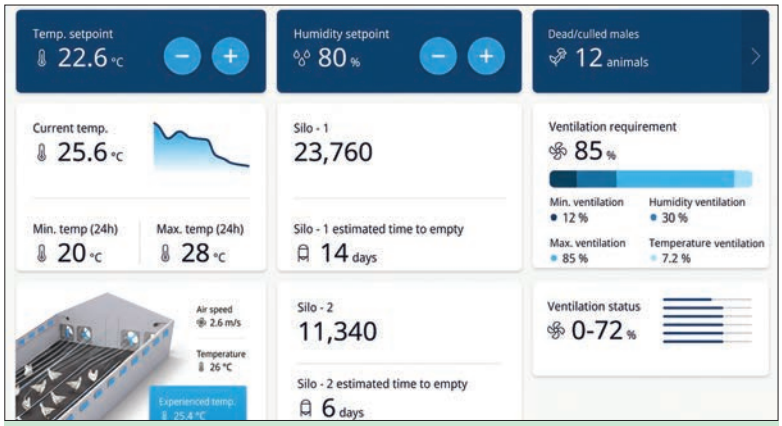

Рис. 3. Аналитика



Рис. 4. Графический мониторинг

ли провалы, где показатели отклонились от технологического эталона и что именно затормозило развитие стада. Это — ваш главный инструмент работы над ошибками.

Технологии, проверенные на крупнейших объектах СНГ

Предложенные технологии — не просто красивые слайды, а уже реализованные масштабные проекты. Таков, например, масштабный проект птицефабрики АК «Дзержинская» в Республике Беларусь. Здесь управляют огромным хозяйством и достигают блестящих результатов.

Полностью модернизированы бройлерные производства РУП «Белоруснефть-Особино» в Гомельской области и АО «Агрофирма Октябрьская» в Республике Мордовии. Многолетний опыт работы с ПАО «Группа Черкизово» включает модернизацию десятков объектов, в том числе мощнейшего флагманского репродуктора в Липецкой области на 100 млн инкубационных яиц. И таких примеров можно привести множество.

Команда ГК «Неофорс» выполнит бесплатный технологический расчет под параметры ваших птичников. Технологии премиум-класса от ГК «Неофорс» — не затраты. Это — долгосрочные инвестиции в гарантированное снижение себестоимости вашего производства и в защиту вашего бизнеса в условиях жесткой конкуренции. Модернизация птицефабрики окупается уже в первые 1,5–2 года, превращая автоматизацию и диспетчеризацию в ключевое условие высокой рентабельности.

Начните цифровую трансформацию вашего предприятия уже сегодня. Закажите бесплатный технологический расчет проекта под параметры ваших птичников, связавшись с нашими экспертами по телефону +7 (915) 646-84-88, электронной почте ilia@neoforce.ru или через сайт компании www.neoforce.ru. ЖР



Фото 7. Один из масштабных проектов ГК «Неофорс»



Фото 8. Команда специалистов ГК «Неофорс»

ГК «Неофорс»

Тел.: +375 (17) 368-05-31;
+375 (44) 781-81-60;
+7 (495) 721-84-42

Эл. почта: info@neoforce.ru

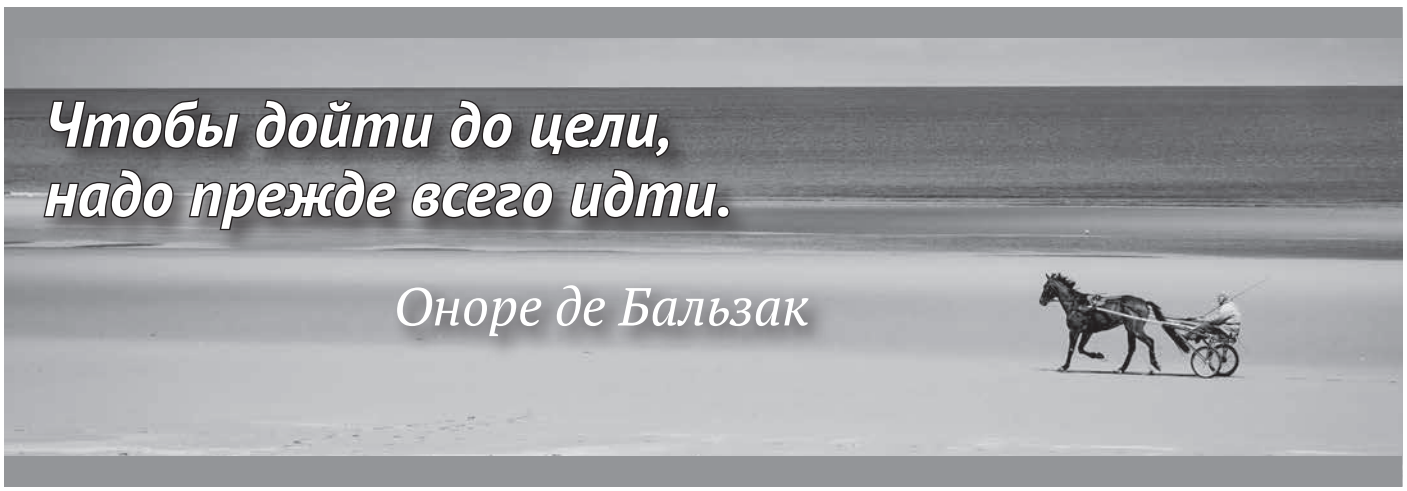

НЕОФОРС
группа компаний
с 1992

Комплексные решения для **птицеводства и свиноводства**

1. Поставка оборудования
2. Шефмонтаж и сервис
3. Технологическое проектирование







РЕКЛАМА

Смоленск
+7 915 646 84 88
ilia@neoforce.ru

Минск
+ 375 44 781 81 67
vmr@neoforce.ru

Алматы
+ 7 909 596 54 90
gdv@neoforce.ru

www.neoforce.ru
www.neoforceshop.ru